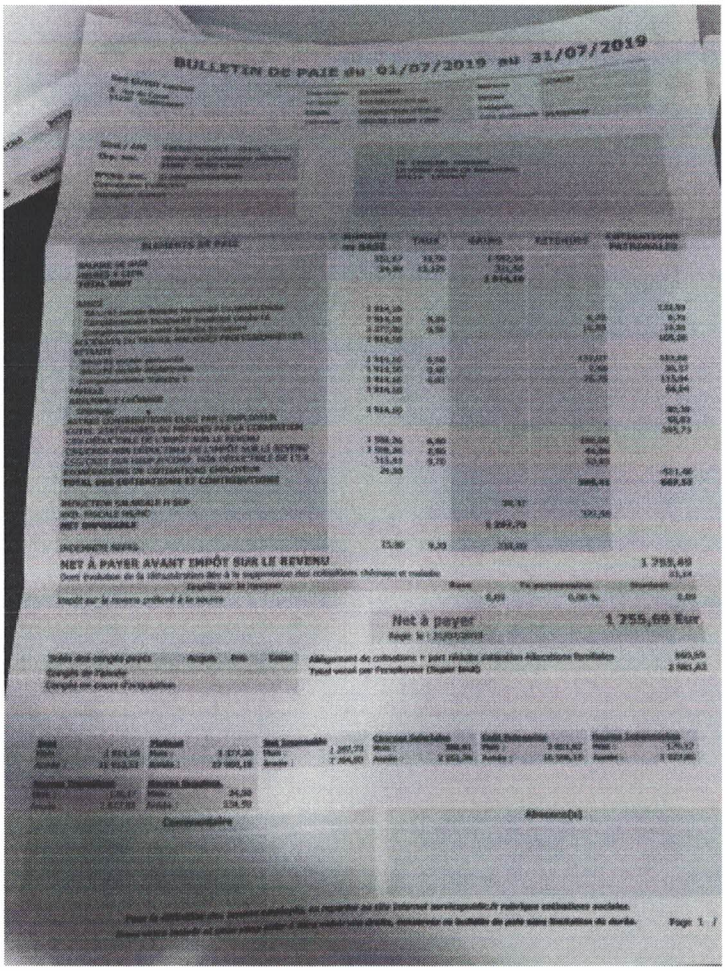

BULLETIN DE PAIE du 01/07/2019 au 31/07/2019

ELEMENTS DE PAIE	NOMBRE DE BASE	TAUX	GAINS	RETENUES	CONTRIBUTIONS PATRONALES
[illegible]	[illegible]	[illegible]	[illegible]		
[illegible]	[illegible]	[illegible]	[illegible]		
[illegible]	[illegible]	[illegible]	[illegible]		

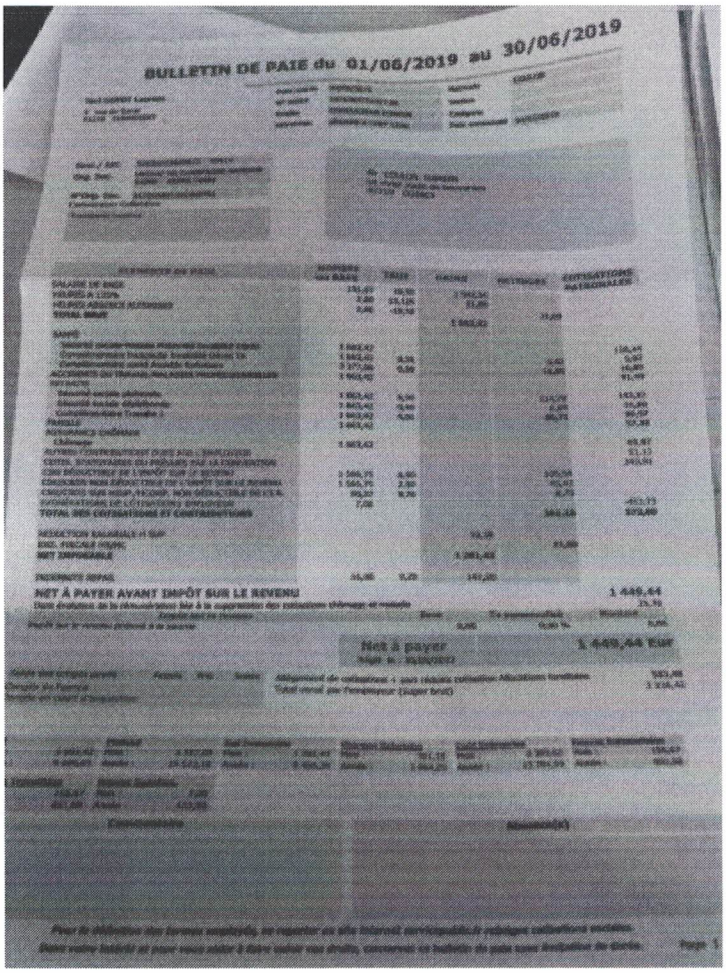

BULLETIN DE PAIE du 01/06/2019 au 30/06/2019

NET À PAYER AVANT IMPÔT SUR LE REVENU 1 449,44

Net à payer 1 449,44 Eur