

RÉ P U B L I Q U E   F R A N Ç A I S E

CARTE NATIONALE D'IDENTITÉ N° : 160283203628

Nationalité Française

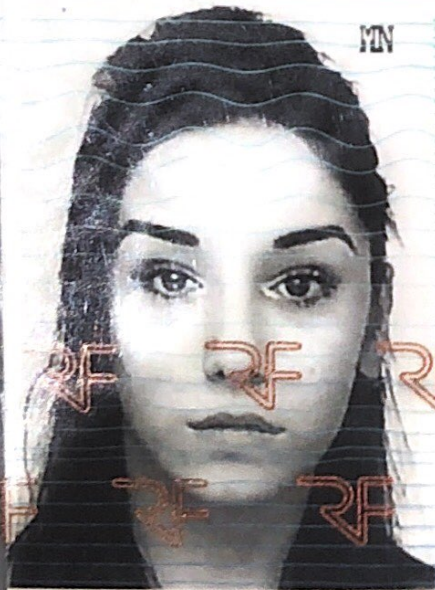

Nom : MATHON

Prénom(s) : NATACHA, CLAIRE, ANNIE

Sexe : F

Né(e) le : 04.09.1995

à : BRIGNOLES

Taille : 1,65m

Signature  
du titulaire :

*[Handwritten signature in black ink]*

IDFRAMATHON<<<<<<<<<<<<<<<<<<<<<<<<<832058

1602832036289NATACHA<<CLAIR9509045FO

Adresse : 20 RUE DE L'EGLISE  
FLASSANS-SUR-ISSOLE (83)

Carte valable jusqu'au : 15.02.2031

délivrée le : 16.02.2016

par : PRÉFECTURE DU VAR (83)

Signature de l'autorité :

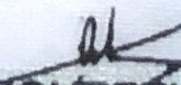
  
Yves ROCHEPEUILLE



PROVENCE  
CÔTE D'AZUR  
Toute une banque  
pour vous

CREDIT AGRICOLE  
PROVENCE COTE D AZUR  
AG BRIGNOLES SAINT JE  
QUARTIER ST JEAN  
83170 BRIGNOLES

OPERATION : 053139 GAB : 00690232  
DATE : 11/07/2019 HEURE : 18:29:13  
CARTE : XXXXX9368

RIB / IBAN

Code Banque	Code Guichet	Numéro Compte	Clé RIB
19106	00002	43641022889	05

Domiciliation :  
CA BRIGNOLES (00002)

IBAN (Internat. Bank Account Number)  
FR76 1910 6000 0243 6410 2288 905  
BIC : AGRIFRPP891

TITULAIRE DU COMPTE :  
MLE MATHON NATACHA  
20 RUE DE L EGLISE  
83340/ FLASSANS SUR ISSOLE

PROVENCE  
CÔTE D'AZUR  
Toute une banque  
pour vous



PROVENCE  
CÔTE D'AZUR  
Toute une banque  
pour vous



PROVENCE

# BULLETIN DE PAIE

EURO  
Original

PAIE DU 01/06/2019 AU 30/06/2019

Matricule : 0000000015  
 N° s.s. : 295098302302004  
 Emploi : Ouvrier permanent  
 Qualif. :  
 Niveau : N1E1  
 Coeff. :  
 Entrée : 26/07/2017  
 Indice :  
 Sortie :  
 Date début d'ancienneté : 02/01/2017  
 Heures payées : 169

SARL CHATEAU DE PEYRASSOL  
 RN 7  
 83340 FLASSANS SUR ISSOLE  
 SIRET : 43960891000014 APE : 0121Z

MME MATHON Natacha  
 4 Impasse du rosaire

83340 FLASSANS SUR ISSOLE

RUBRIQUES	QUANTITE OU BASE	TAUX	A DEDUIRE	A PAYER	CHARGES PATRONALES MONTANT
				1 606,19	
0004 Salaire horaire	151,67	10,5900		125,00	
1010 Prime d'assiduité				229,41	
2016 Heures supplémentaires 25 %	17,33	13,2375	452,45		
3210 Absence congés payés	6,00				
3210.1 Congés payés 24/06/19 au 30/06/19				452,45	
4270 Indemnité congés payés	6,00				
<b>TOTAL BRUT</b>				<b>1 960,60</b>	
<b>SANTÉ</b>					137,24
Sécurité Sociale - Maladie Maternité Invalidité Décès	1 960,60		9,02		18,63
Complémentaire Incapacité Invalidité Décès	1 960,60	0,4600	16,89		16,89
Complémentaire Santé	3 377,00	0,5000			
<b>ACCIDENTS DU TRAVAIL - MALADIES PROFESSIONNELLES</b>					74,70
Accidents du Travail - Maladies Professionnelles	1 960,60				
<b>RETRAITE</b>					167,63
Sécurité Sociale plafonnée	1 960,60	6,9000	135,28		37,25
Sécurité Sociale déplafonnée	1 960,60	0,4000	7,84		117,83
Complémentaire Tranche 1	1 960,60	4,0100	78,62		
<b>FAMILLE</b>					67,64
Famille	1 960,60				
<b>ASSURANCE CHÔMAGE</b>					82,34
Chômage	1 960,60				
<b>AUTRES CONTRIBUTIONS DUES PAR L'EMPLOYEUR</b>					16,38
Autres contributions dues par l'employeur	1 960,60				
<b>COTISATIONS STATUTAIRES OU PRÉVUES PAR LA CONVENTION</b>					6,66
Cotisations statutaires ou prévues par la convention	1 960,60	0,0100	0,20		
<b>CSG DEDUCTIBLE DE L'IMPÔT SUR LE REVENU</b>					
CSG déductible de l'impôt sur le revenu	1 736,41	6,8000	118,08		
<b>EXONERATION SALARIALE HEURES SUPPLEMENTAIRES</b>					
Exonération salariale heures supplémentaires	229,41	-11,3100	-25,95		
<b>EXONERATIONS DE COTISATIONS EMPLOYEUR</b>					-356,63
Exonérations de cotisations employeur	1 960,60				
Déduction Patronale Heures Supplémentaires	17,33				-26,00
Exonérations de cotisations employeur - Régularisation					-0,40
<b>CSG/CRDS NON DEDUCTIBLE DE L'IMPÔT SUR LE REVENU</b>					
CSG/CRDS non déductible de l'impôt sur le revenu	225,40	9,7000	21,86		
CSG/CRDS non déductible de l'impôt sur le revenu	1 736,41	2,9000	50,35		
<b>TOTAL DES COTISATIONS ET CONTRIBUTIONS</b>			<b>412,19</b>		<b>359,96</b>
<b>NET A PAYER AVANT IMPOT SUR LE REVENU</b>				<b>1 588,41</b>	
Dont évolution de la rémunération liée à la suppression des cotisations salariales chômage et maladie					28,40
<b>Impôt sur le revenu</b>		<b>Base</b>	<b>Taux personnalisé</b>		<b>Montant</b>
Impôt sur le revenu prélevé à la source		1 408,10	1,50		21,12
Pour plus d'informations sur le bulletin clarifié: <a href="https://www.service-public.fr">https://www.service-public.fr</a>				<b>NET A PAYER</b>	<b>Total versé par l'employeur</b>
Mode de Règlement : Virement CA DRAGUIGNAN					2 320,56
Payé Le : 30/06/2019 Bic-iban : 19106 0002 43641022889 05				1 567,29	Allègement de cotisations employeur
Conv. Coll.: CCN Des Exploitations Agricoles du Var					-536,16
					<b>Cumul imposable</b>
Congés	18/19	19/20			
acquis	30,00	2,50			
pris	13,50				
restants	16,50	2,50			8 241,19